

- Legende Allgemein**  
(Darstellung soweit im Plan nicht anders erwähnt)
- Stahlbeton
  - Beton unbewehrt, Mörtel
  - KS-Mauerwerk
  - Leichtbeton
  - Stahlbeton-Fertigteil
  - Trockenbau
  - Dämmung EPS
  - Dämmung XPS
  - Dämmung Mineralwolle
  - Öffnungsfügel Tür (Standfügel)
  - Öffnungsfügel Tür (Gangfügel)
  - Höhe OK Fertigfußboden (OKFF), Schnitt
  - Höhe OK Rohdecke (OKRD), Schnitt
  - Höhe OK Fertigfußboden (OKFF), Grundriss
  - Höhe OK Rohdecke (OKRD), Grundriss
  - Schnittführung
  - Referenzpunkt
  - Eingangspfeil
  - Gebäudeachse
  - Türnummer
  - Fensternummer
  - Änderungsverfolgung
  - Offene Punkte
- brh Brüstungshöhe, bezogen auf OKFF
  - RR Regenrohr
  - UZ Unterzug
  - UHD Unterhangdecke
  - OK Oberkante
  - UK Unterkante
  - RH Raumhöhe bis UK Rohdecke
  - li. RH Raumhöhe bis UK Rohdecke
  - FF Fertigfußboden
  - RF Rohfußboden
  - RD Rohdecke
  - FD Fertigdecke
  - BP Bodenplatte
  - FU Fundament
  - GKB Gipskarton-Bauplatte
  - GKF Gipskarton-Feuerschutzplatte
- Legende Brandschutz**
- D dichtschließende Tür
  - T30 T30-Tür (feuerhemmend)
  - RS rauchdichte und selbstschließende Tür
  - F30 Wand feuerhemmend
- Allgemeine Hinweise**
- alle Maßangaben bezogen auf neue Bauteile in Grundrissen und Schnitten sind Rohmaßangaben
  - Tür- und Brüstungshöhen bezogen auf Oberkante Fertigfußboden

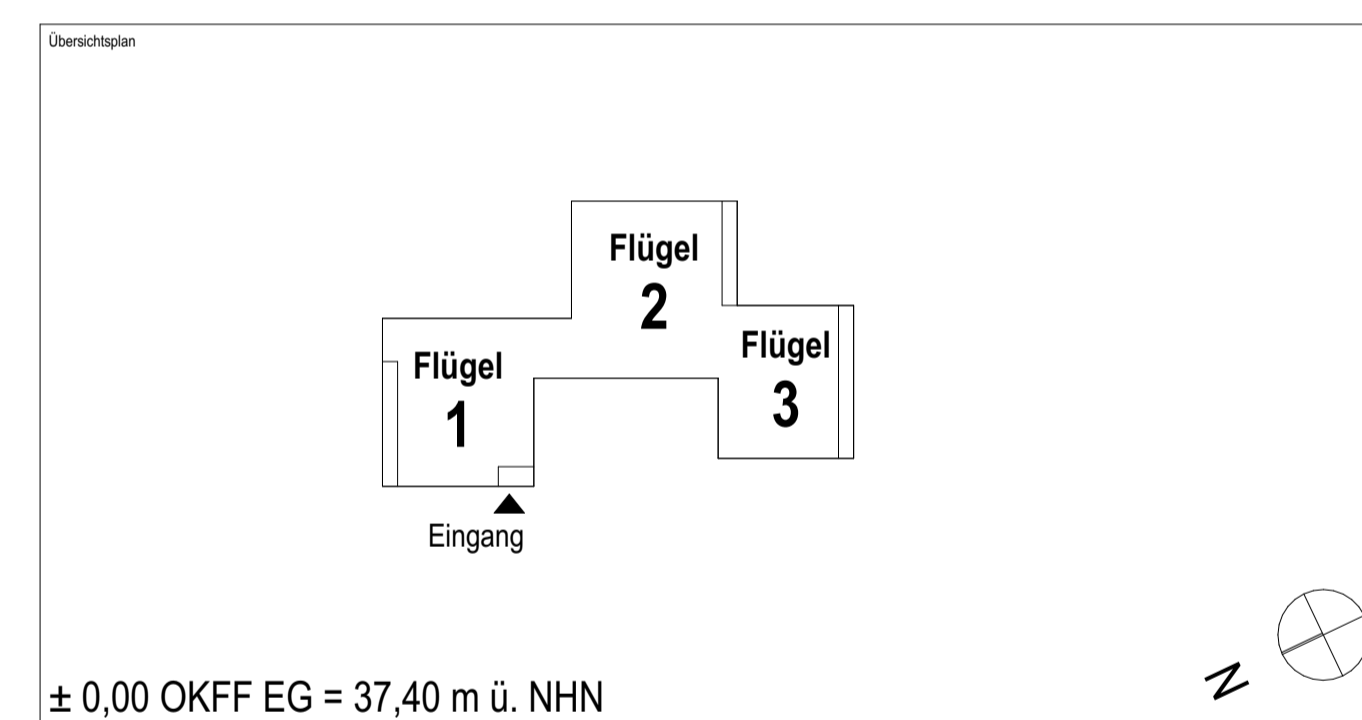

± 0,00 OKFF EG = 37,40 m ü. NHN

Alle Maßangaben auf den Plänen sind vor Beginn der jeweiligen Arbeiten am Bau zu überprüfen. Bei Nichtübereinstimmung mit den tatsächlichen Gegebenheiten ist die Bauleitung unverzüglich zu informieren. Dies gilt auch bei Widersprüchen in den Planungsunterlagen und/oder erkennbaren Planungsfehlern. Planungsänderungen bleiben vorbehalten. Für den Einbau von Bauteilen gelten, neben den allgemein anerkannten Regeln der Technik, die Einbau- und Montagevorschriften des Herstellers. Diese Planungsunterlagen gelten nur in Verbindung mit den Ausführungszeichnungen der Fachplaner.

Index	Datum	Änderungen	Bearbeitet von

Freigebe Autoritäten		Freigebe Entwurfsverfasser		Freigebe Bauherr		Registrierungs-Nr. AG	
Datum	Unterschrift	Datum	Unterschrift	Datum	Unterschrift		
Zur Ausführung dürfen nur vollständig freigegebene Pläne verwendet werden!							
Bauherr (AG): <b>Stadt Trebbin</b> Markt 1-3 14959 Trebbin						Auftrags-Nr. AG: Auftrags-Nr. Entwurfsverfasser: <b>P240802</b>	
Vorhaben: <b>Hortneubau "Die Gartenkinder"</b> Schulweg 2c 14959 Trebbin						Auftrags-Nr. Fachplaner: Einleiter: Wünsche	
Planzeichnung: <b>Übersichtspläne 1:100</b> <b>Grundriss Sohlplatte</b>						Bearbeiter: Wünsche Projektleiter: Krake	
Entwurfsverfasser: 						HDLM-Leistungsphase: Architektur <b>LPH 5</b>	
Einleitet: 						Einleitedatum: <b>08.01.2026</b>	
Maßstab: <b>1:100</b>						Blattgröße: Einheiten <b>1000x594 m/cm</b>	
Plan-Nr.: <b>ARC_5_HTR_GR_SP_00_V</b>							

**VORABZUG!**  
23.04.2026

Wir erklären hiermit, dass die gezeichneten Pläne, Zeichnungen, etc. für den Bau eines Bauwerkes von uns gefertigt wurden. Die gezeichneten Pläne, Zeichnungen, etc. sind unser Eigentum und dürfen ohne unsere schriftliche Genehmigung nicht weitergegeben, kopiert, verändert, reproduziert oder in irgendeiner Weise öffentlich zugänglich gemacht werden. Die Verantwortung für die Ausführung der Bauarbeiten liegt bei dem Bauherrn.



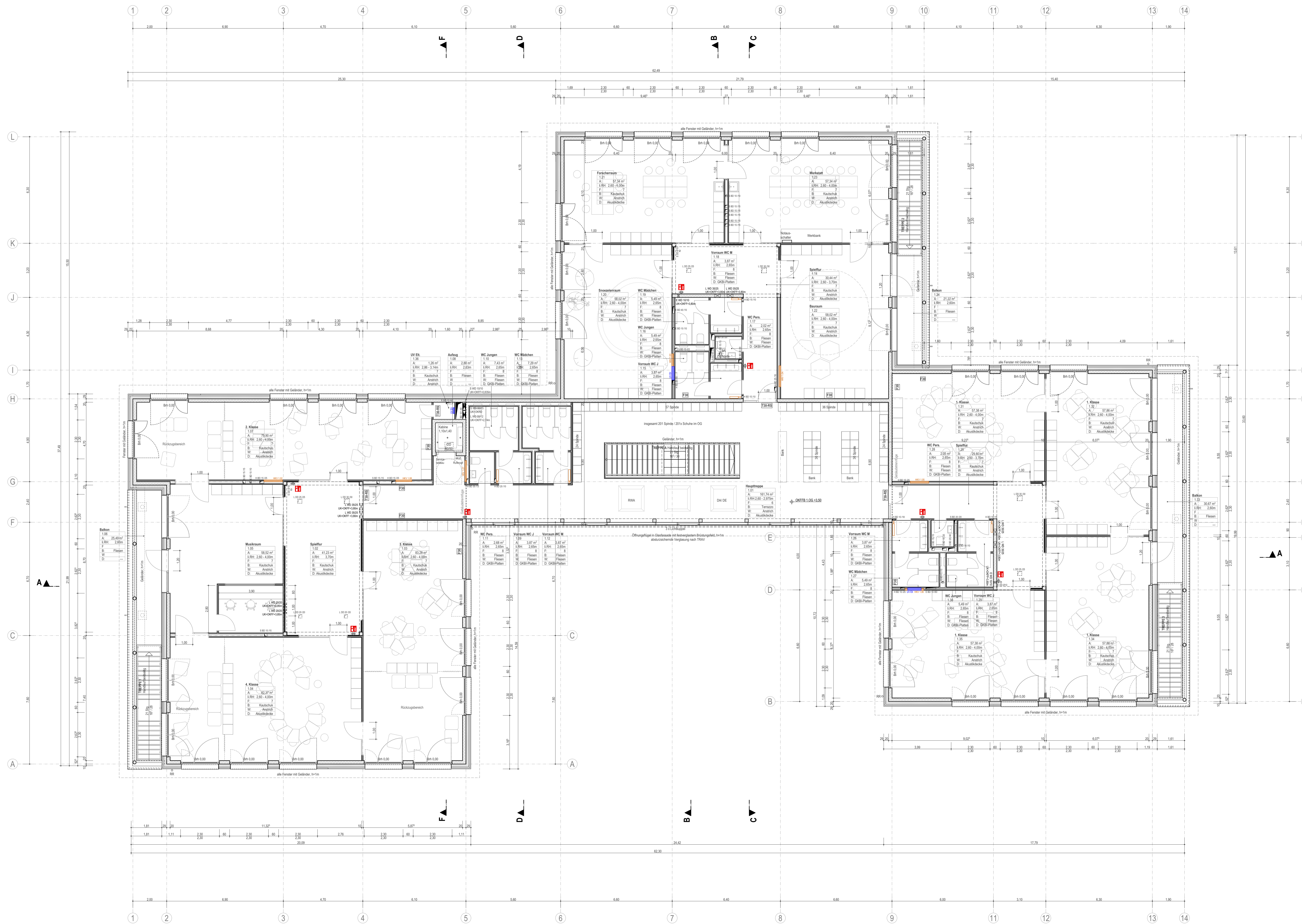

- Legende Allgemein**  
(Darstellung soweit im Plan nicht anders erwähnt)
- Stahlbeton
  - Beton unbewehrt, Mörtel
  - KS-Mauerwerk
  - Leichtbeton
  - Stahlbeton-Fertigteil
  - Trockenbau
  - Dämmung EPS
  - Dämmung XPS
  - Dämmung Mineralwolle
  - Öffnungstür (Standflügel)
  - Öffnungstür (Gangflügel)
  - Höhe OK Fertigfußboden (OKFF), Schnitt
  - Höhe OK Rohdecke (OKRD), Schnitt
  - Höhe OK Fertigfußboden (OKFF), Grundriss
  - Höhe OK Rohdecke (OKRD), Grundriss
  - Schnittführung
  - Referenzpunkt
  - Eingangspfeil
  - Gebäudeachse
  - Tüرنummer
  - Fensternummer
  - Änderungsverfolgung
  - Offene Punkte
- Legende Brandschutz**
- D dichtschließende Tür
  - T30-Tür (feuerhemmend)
  - RS rauchdichte und selbstschließende Tür
  - F30 Wand feuerhemmend
- Allgemeine Hinweise**
- alle Maßangaben bezogen auf neue Bauteile in Grundrissen und Schnitten sind Rohmaßmaße
  - Tür- und Brüstungshöhen bezogen auf Oberkante Fertigfußboden

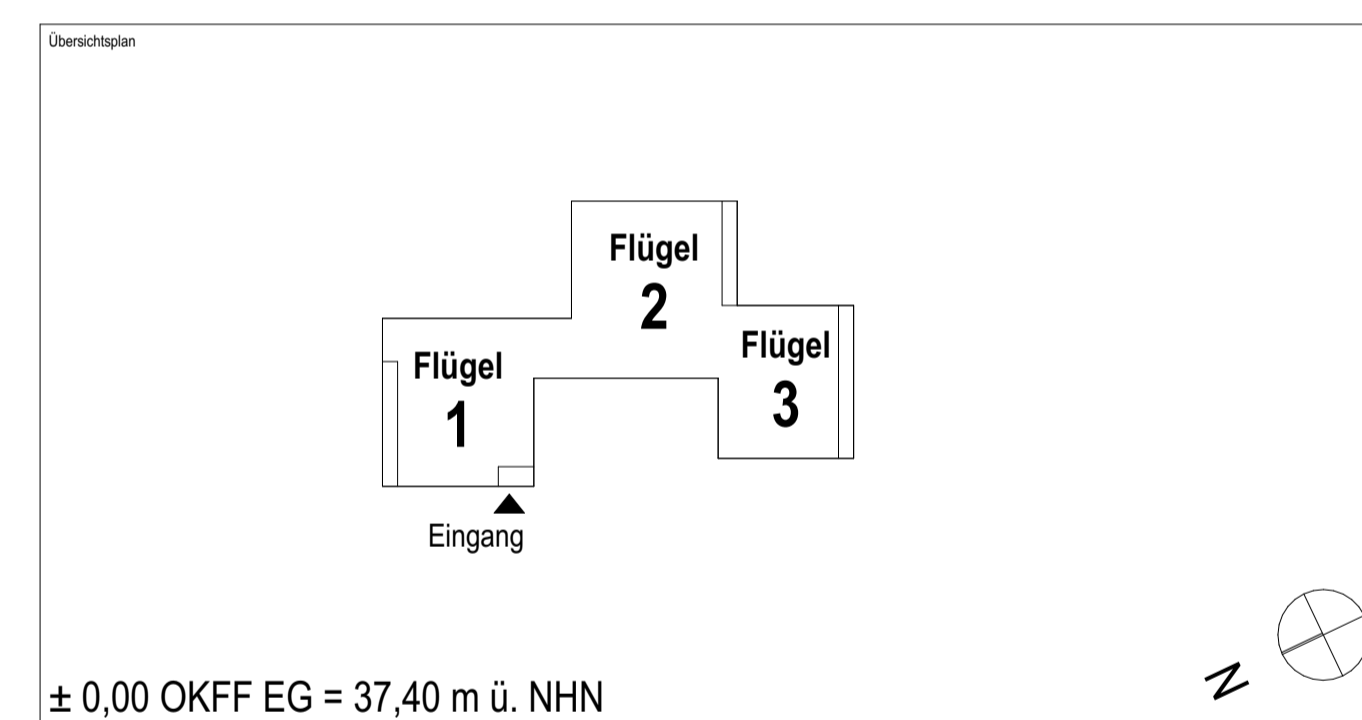
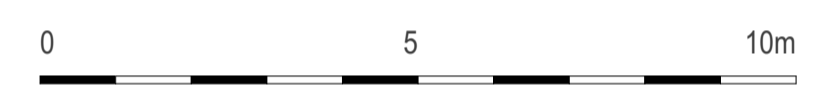

± 0,00 OKFF EG = 37,40 m ü. NHN

Alle Maßangaben auf den Plänen sind vor Beginn der jeweiligen Arbeiten am Bau zu überprüfen. Bei Nichtübereinstimmung mit den tatsächlichen Gegebenheiten ist die Bauleitung unverzüglich zu informieren. Dies gilt auch bei Widersprüchen in den Planungsunterlagen und/oder erkennbaren Planungsfehlern. Planungsänderungen bleiben vorbehalten. Für den Einbau von Bauteilen gelten, neben den allgemein anerkannten Regeln der Technik, die Einbau- und Montagevorschriften des Herstellers. Diese Planungsunterlagen gelten nur in Verbindung mit den Ausführungszeichnungen der Fachplaner.

Index	Datum	Änderungen	Bearbeitet von

Freigebe Fachplaner Datum	Freigebe Entwurfsverfasser Datum	Freigebe Bauehr Datum	Regisseur-Nr. AG

Zur Ausführung dürfen nur vollständig freigegebene Pläne verwendet werden!

Bauherr (AG) <b>Stadt Trebbin</b> Markt 1-3 14959 Trebbin	Auftrag-Nr. AG 
Vorbau <b>Hortneubau "Die Gartenkinder"</b> Schulweg 2c 14959 Trebbin	Auftrag-Nr. Entwurfsverfasser P240802
Planzeichnung <b>Übersichtspläne 1:100</b> <b>Grundriss OG Übersichtsplan</b>	Auftrag-Nr. Fachplaner 
Entwurfsverfasser <b>S&amp;P GRUPPE</b> S&P Sahlmann Planungsgesellschaft für Bauwesen mH Potsdam Sahlmannstraße 10, 14482 Potsdam Tel. 0331/704766-0 Fax 0331/704766-49	Beauftragter Wünsche
	Projektleiter Krake
	HdM/Leistungsbild-Phase Architektur LPH 5
	Einzeldatum 08.01.2026
	Maßstab 1:100
	Blattgröße 1000x594
	Einheit m/cm
	Index

**VORABZUG!**  
23.04.2026

**S&P GRUPPE**  
S&P Sahlmann Planungsgesellschaft für Bauwesen  
mH Potsdam  
Sahlmannstraße 10, 14482 Potsdam  
Tel. 0331/704766-0 Fax 0331/704766-49

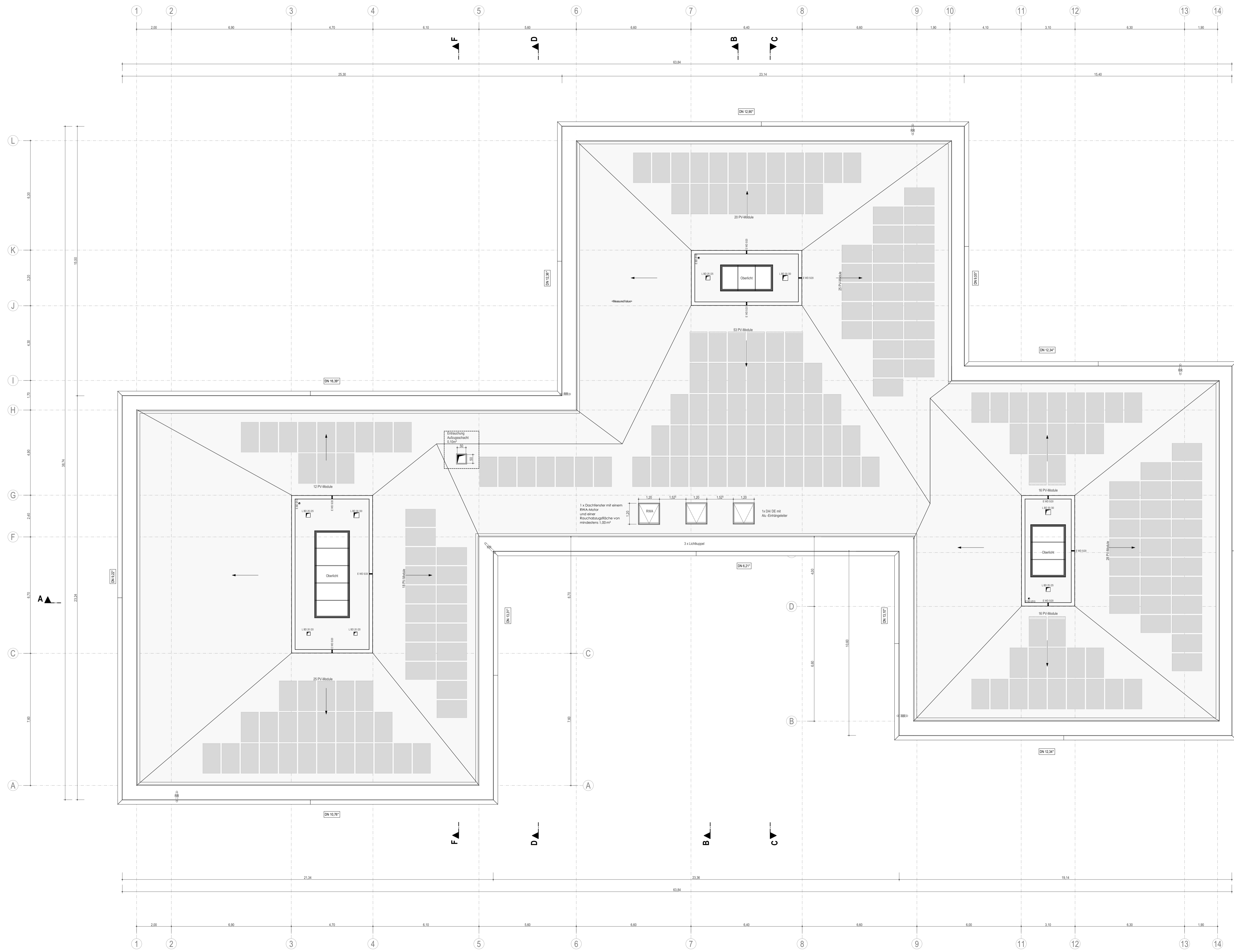

- Legende Allgemein**  
(Darstellung soweit im Plan nicht anders erwährt)
- Stahlbeton
  - Beton unbewehrt, Mörtel
  - KS-Mauerwerk
  - Leichtbeton
  - Stahlbeton-Fertigteil
  - Trockenbau
  - Dämmung EPS
  - Dämmung XPS
  - Dämmung Mineralwolle
  - Öffnungsfügel Tür (Standfügel)
  - Öffnungsfügel Tür (Gangfügel)
  - Höhe OK Fertigfußboden (OKFF), Schnitt
  - Höhe OK Rohdecke (OKRD), Schnitt
  - Höhe OK Fertigfußboden (OKFF), Grundriss
  - Höhe OK Rohdecke (OKRD), Grundriss
  - Schnittführung
  - Referenzpunkt
  - Eingangspfeil
  - Gebäudeachse
  - Türnummer
  - Fensternummer
  - Änderungsverfolgung
  - Offene Punkte
- brh Brüstungshöhe, bezogen auf OKFF
  - RR Regenrohr
  - UZ Unterzug
  - UHD Unterhangdecke
  - OK Oberkante
  - UK Unterkante
  - RH Raumhöhe bis UK Rohdecke
  - li. RH Raumhöhe bis UK Rohdecke
  - FF Fertigfußboden
  - RF Rohfußboden
  - RD Rohdecke
  - FD Fertigdecke
  - BP Bodenplatte
  - FU Fundament
  - GKB Gipskarton-Bauplatte
  - GKF Gipskarton-Feuerschutzplatte
- Legende Brandschutz**
- D dichtschließende Tür
  - T30 T30-Tür (feuerhemmend)
  - RS rauchdichte und selbstschließende Tür
  - F30 Wand feuerhemmend
- Allgemeine Hinweise**
- alle Maßangaben bezogen auf neue Bauteile in Grundrissen und Schnitten sind Rohmaße
  - Tür- und Brüstungshöhen bezogen auf Oberkante Fertigfußboden

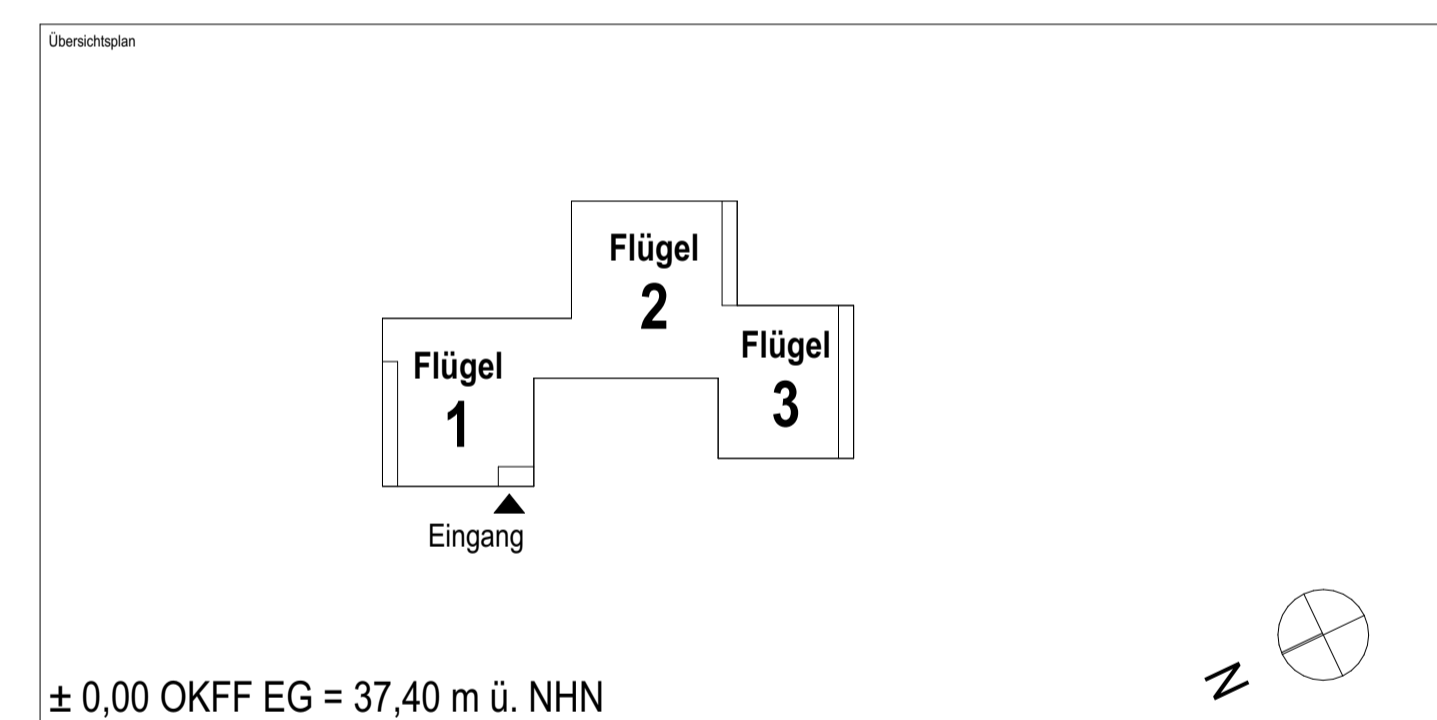
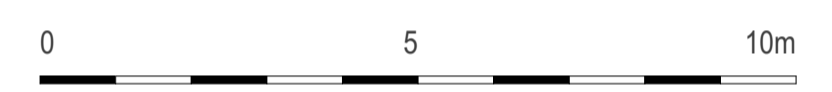

± 0,00 OKFF EG = 37,40 m ü. NHN

Alle Maßangaben auf den Plänen sind vor Beginn der jeweiligen Arbeiten am Bau zu überprüfen. Bei Nichtübereinstimmung mit den tatsächlichen Gegebenheiten ist die Bauleitung unverzüglich zu informieren. Dies gilt auch bei Widersprüchen in den Planungsunterlagen und/oder erkennbaren Planungsfehlern. Planungsänderungen bleiben vorbehalten. Für den Einbau von Bauteilen gelten, neben den allgemein anerkannten Regeln der Technik, die Einbau- und Montagevorschriften des Herstellers. Diese Planungsunterlagen gelten nur in Verbindung mit den Ausführungszeichnungen der Fachplaner.

Index	Datum	Änderungen	Bearbeitet von

Freigebe Fachplaner		Freigebe Entwurfsverfasser		Freigebe Bauehr		Registrier-Nr. AG
Datum	Unterschrift	Datum	Unterschrift	Datum	Unterschrift	

Zur Ausführung dürfen nur vollständig freigegebene Pläne verwendet werden!

Bauherr (AG): <b>Stadt Trebbin</b> Markt 1-3 14959 Trebbin	Auftrag-Nr. AG: 
Vorbau: <b>Hortneubau "Die Gartenkinder"</b> Schulweg 2c 14959 Trebbin	Auftrag-Nr. Entwurfsverfasser: P240802
Planzeichnung: <b>Übersichtspläne 1:100</b> <b>Grundriss Dachaufsicht</b>	Auftrag-Nr. Fachplaner: 
Entwurfsverfasser: <b>S&amp;P GRUPPE</b> S&P Sahlmann Planungsgesellschaft für Bauwesen mbH Potsdam Sahlemannstraße 10, 14482 Potsdam Tel. 0331/704766-0 Fax 0331/704766-49	Einzelplan: Wünsche
	Projektplan: Wünsche
	HD&I Leistungsphase: Architektur LPH 5
	Einzeldatum: 08.01.2026
	Maßstab: 1:100
	Blattgröße: 1000x594
	Einheit: m/cm
	Index: 

**VORABZUG!**  
23.04.2026

Wir weisen darauf hin, dass sämtliche Pläne, Zeichnungen, etc. für dieses Bauvorhaben von uns gefertigt wurden. Die Rechte an den Plänen, Zeichnungen, etc. S&P vorbehalten. Die Pläne, Zeichnungen, etc. S&P sind urheberrechtlich geschützt. Die Weitergabe oder die Vervielfältigung dieser Pläne, Zeichnungen, etc. S&P ist ohne schriftliche Genehmigung von S&P nicht zulässig. Die Verantwortung für die Ausführung der Pläne, Zeichnungen, etc. S&P liegt bei dem Auftraggeber.